

NEW

THE BEST PARTNER OF DENTISTS
YDM CORPORATION
SINCE 1948

スペイシー咬合器 スマート2

フルバランスド・オクルージョンの総義歯製作に
満足度の高い総義歯製作を実現

コード No.19662
標準価格 ¥41,200



総義歯製作のステップ

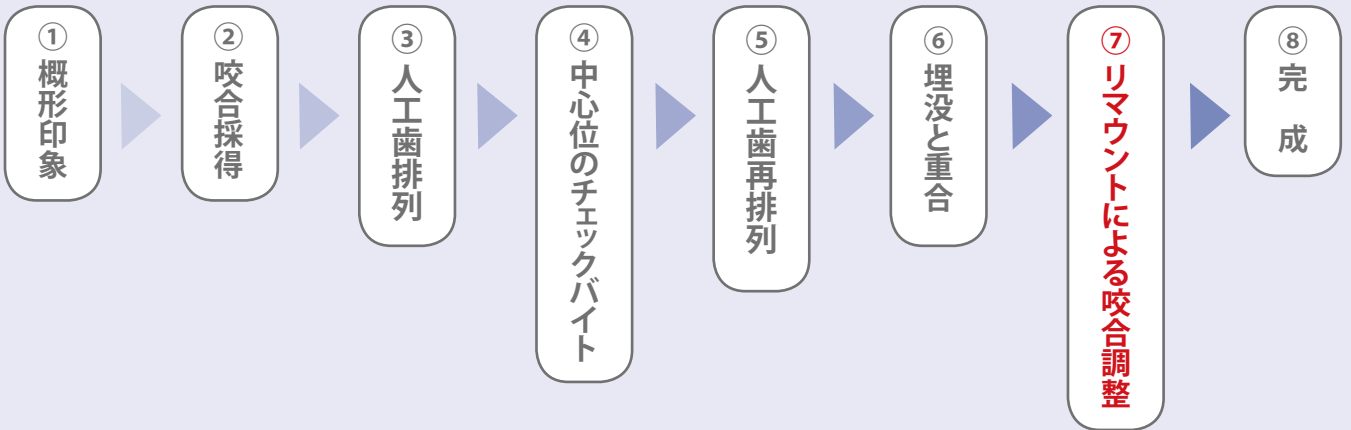

⑦リマウントによる咬合調整方法 Spacy articulator smart 2

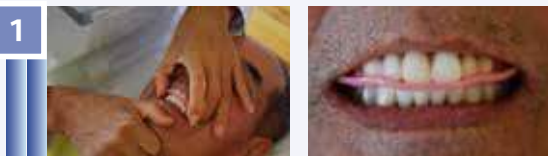

1 セントリックバイトを採得する。

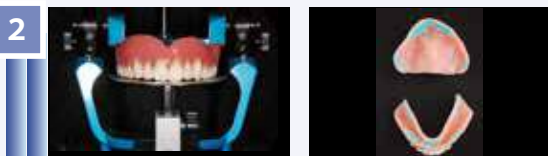

2 咬合平面板を用いて、上顎義歯からマウントする。その際に、義歯の粘膜にあたるアンダーカット部は埋めて分離剤を塗り、石膏を流す。

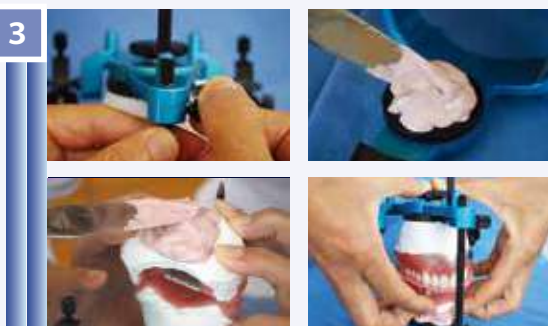

3 切歯指導ピンをバイト材の厚み分(2~3mm)上げ、セントリックバイトで下顎の義歯をマウントし、石膏を流す。

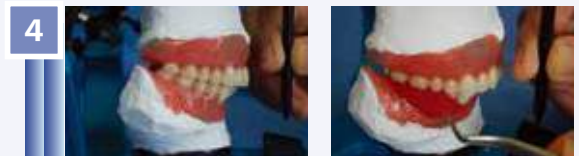

4 人工歯の削合は、中心位(前方運動調節ネジを0mmに設定)、側方運動(作業側・平衡側)を行い、前方運動は切端咬合から中心位まで前方運動調節ネジを1mm間隔で固定してそれぞれの位置で臼歯部が咬合するまで下顎前歯部の削合を行い、フルバランス・オクルージョンを与えて完成です。

※詳しくは、クインテッセンス出版株式会社から発売の【保険総義歯のスズメ】をご参照ください。

仕様

コンダイラー型平均値咬合器

上下顎フレーム間距離	94mm
ボンウィル三角の一辺	110mm
矢状顎路傾斜角	30°
側方顎路角(ベネット角)	7.5°
前方運動調節	0~7mm (1mm刻み)
バルクウィル角	20°
切歯路角	前方...10° 側方...10°
咬合平面	カンペル平面

別売品

スペイシー咬合器
可動式咬合平面板
コードNo.19680
標準価格 ¥4,850



医療機器届出番号 11B1X1000668D005
一般的名称 歯科用咬合器 販売名 スペイシー咬合器

※掲載製品の標準価格は、2019年1月21日現在のものです。※標準価格に消費税は含まれておりません。
※製品改良のため、仕様の一部を予告なく変更することがあります。

医療機器届出番号 11B1X1000668D009
一般的名称 歯科用咬合器 販売名 スペイシー咬合器 スマート2

製造販売元 **株式会社YDM**

〒355-0042 埼玉県東松山市今泉28 医療機器許可番号 11B1X10006

問合先 デンタル事業部 〒114-0014 東京都北区田端6-5-20 TEL03-3828-3161 FAX03-3827-8991
http://www.ydm.co.jp/ E-mail ydm@ydm.co.jp

発売 **株式会社モリタ**

大阪 〒564-8650 吹田市垂水町3丁目33番18号 TEL06-6380-2525
東京 〒110-8513 台東区上野2丁目11番15号 TEL03-3834-6161
http://www.dental-plaza.com/